

GESCHICHTE

Im Bus

Heute fährt Sandra mit dem Bus.

214 Wörter · 7 Übungen · Dauer: 25 Min.

Reise

Online lesen & hören

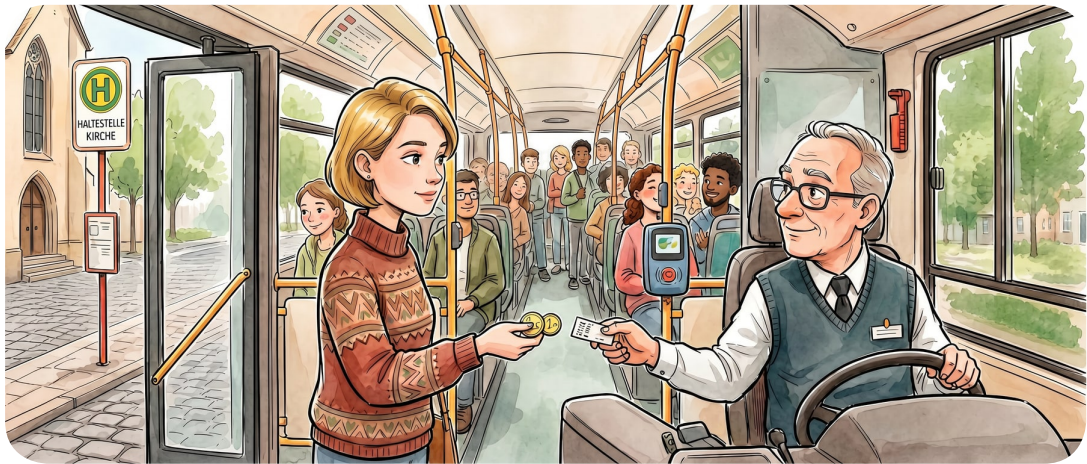

- 1 Sandra steht an der Haltestelle «Kirche». Sie wartet. Nach fünf Minuten kommt der Bus. Er hält direkt vor Sandra.
- 2 Der Chauffeur öffnet die Tür. Eine Frau und ein Mann steigen aus. Dann steigt Sandra ein.
- 3 Sandra will ein Billet kaufen. Der Chauffeur sagt: «Zwei Franken, bitte.» Sandra gibt dem Chauffeur das Geld. Dann nimmt sie das Billet.

ENDE 1**Sandra muss stehen.**

- 4 Der Bus ist sehr voll. Also kann sich Sandra nicht setzen. Links neben Sandra steht ein Mann. Er ist sehr alt und seine Haare sind weiss. Rechts neben Sandra steht eine Frau mit einem Hund.
- 5 Der Bus fährt los. Er hält oft. Also ist die Fahrt sehr lang. An der Haltestelle «Bahnhof» steigen viele Leute ein. Jetzt gibt es keinen Platz mehr im Bus.
- 6 Sandra drückt auf «Stopp». Der Bus hält an der Haltestelle «Marktplatz». Sandra steigt aus. Sie geht lieber zu Fuss.

ENDE 2**Sandra setzt sich.**

- 7 Der Bus fährt los. Dann hält der Bus wieder. Er steht jetzt an der Haltestelle «Stadtpark». Eine Frau steigt ein. Sie kauft ein Billet und setzt sich neben Sandra.
- 8 Der Bus fährt weiter. Nach zehn Minuten muss Sandra aussteigen.

Sie sagt zu der Frau: «Entschuldigung! Ich möchte hier aussteigen.»

- 9 Die Frau steht auf. Sandra steht auch auf. Der Chauffeur öffnet die Tür. Dann steigt Sandra aus.

HÖREN & VERSTEHEN

L1) HÖRVERSTEHEN

Höre und kreuze die richtige Antwort an.



Online hören

ANFANG

1 Wie lange wartet Sandra auf den Bus?

- | | |
|--------------------------------------|--------------------------------------|
| <input type="radio"/> A Fünf Minuten | <input type="radio"/> B Zehn Minuten |
| <input type="radio"/> C Zwei Minuten | <input type="radio"/> D Eine Stunde |

ANFANG

2 Wer öffnet die Tür?

- | | |
|---------------------------------------|----------------------------------|
| <input type="radio"/> A Der Chauffeur | <input type="radio"/> B Sandra |
| <input type="radio"/> C Eine Frau | <input type="radio"/> D Ein Mann |

ANFANG

3 Wie viel kostet das Billett?

- ☐ A Zwei Franken ☐ B Vier Franken
☐ C Zwanzig Franken ☐ D Fünf Franken

L2) RICHTIG ODER FALSCH?

ANFANG

1 Sandra wartet an der Haltestelle ‚Kirche‘.

- ☐ Richtig ☐ Falsch

ANFANG

2 Sandra fährt mit dem Zug.

- ☐ Richtig ☐ Falsch

ANFANG

3 das Billett kostet zwei Franken.

- ☐ Richtig ☐ Falsch

ENDE 1

4 Der Bus ist sehr voll.

- ☐ Richtig ☐ Falsch

ENDE 1

5 Sandra findet einen Platz und setzt sich.

☐ Richtig ☐ Falsch

ENDE 2

6 Eine Frau setzt sich neben Sandra.

☐ Richtig ☐ Falsch

ENDE 2

7 Sandra fährt nur zwei Minuten mit dem Bus.

☐ Richtig ☐ Falsch

L3) MEHR FRAGEN

Kreuze die passende Antwort an.

ANFANG

1 Wo wartet Sandra auf den Bus?

- | | |
|---|------------------------------------|
| <input type="radio"/> A An der Haltestelle ‚Kirche‘ | <input type="radio"/> B Am Bahnhof |
| <input type="radio"/> C Vor dem Coop | <input type="radio"/> D Zu Hause |

ANFANG

2 Was macht Sandra zuerst im Bus?

- ☐ A Sie kauft ein Billett
- ☐ B Sie ruft eine Freundin an
- ☐ C Sie isst ein Brot
- ☐ D Sie schläft

ANFANG

3 Wer steigt vor Sandra aus dem Bus?

- ☐ A Eine Frau und ein Mann
- ☐ B Zwei Kinder
- ☐ C Ein Hund
- ☐ D Der Chauffeur

ENDE 1

4 Warum kann Sandra sich nicht setzen?

- ☐ A Der Bus ist sehr voll
- ☐ B Sie will lieber stehen
- ☐ C Es gibt keinen Bus
- ☐ D Sie hat keine Billett

ENDE 1

5 Wo steigt Sandra am Ende aus?

- ☐ A An der Haltestelle
,Marktplatz'
- ☐ B Am Bahnhof
- ☐ C An der Kirche
- ☐ D Am Stadtpark

ENDE 2

6 Wer setzt sich neben Sandra?

- ☐ A Eine Frau ☐ B Ein Mann
☐ C Ein Kind ☐ D Der Chauffeur

ENDE 2

7 Was sagt Sandra zu der Frau?

- ☐ A „Entschuldigung! Ich möchte hier aussteigen.“ ☐ B „Guten Tag! Wie geht es dir?“
☐ C „Wie viel kostet das Billett?“ ☐ D „Wo ist der Bahnhof?“

L4) WAS PASSIERT WANN?

Bringe die Sätze in die richtige Reihenfolge. Trage die Zahlen 1 bis 4 in die Kästchen ein.

ANFANG

- 1** ☐ Sandra kauft ein Billett.
☐ Der Chauffeur öffnet die Tür.
☐ Der Bus kommt.
☐ Sandra wartet an der Haltestelle.

ENDE 1

2 Sandra muss stehen.

- ☐ Sandra steigt aus und geht zu Fuss.
- ☐ Sandra drückt auf «Stopp».
- ☐ An der Haltestelle «Bahnhof» steigen viele Leute ein.
- ☐ Der Bus ist sehr voll.

ENDE 2

3 Sandra setzt sich.

- ☐ Die Frau steht auf und Sandra steigt aus.
- ☐ Sandra sagt: „Entschuldigung!“
- ☐ Eine Frau steigt ein und setzt sich neben Sandra.
- ☐ Der Bus hält am Stadtpark.

WORTSCHATZ & SCHREIBEN**W1) VOKABELN**

Schreibe das passende Wort neben die Definition (unten).



das Billett

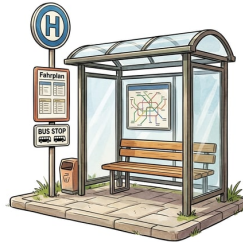

die Haltestelle



das Geld



die Tür



der Bus



der Hund

a) Ein grosses Wagen für viele Menschen

b) Ein Tier. Es macht 'Wau wau'

c) Die machst du auf, dann gehst du hinein

d) Das kaufst du für die Fahrt im Bus

e) Hier wartest du auf den Bus

f) Damit bezahlst du im Geschäft

W2) LÜCKENTEXT I

Fülle die Lücken mit Wörtern aus dem Kasten.

kaufen öffnet gibt wartet

Sandra steht an der Haltestelle ‚Kirche‘. Sie _____ fünf
Minuten auf den Bus. Dann kommt der Bus. Der Chauffeur
_____ die Tür, und Sandra steigt ein. Sie will ein Billett
_____. Sandra _____ dem Chauffeur zwei Franken.

W3) LÜCKENTEXT II



Billett Haltestelle Hund öffnet Tür kaufen gibt warten
Bus Geld

Tom hat einen kleinen _____. Heute fahren sie zusammen in die Stadt. Sie gehen zur _____ und _____ dort auf den Bus. Nach drei Minuten kommt der _____. Der Chauffeur _____ die _____. Tom und sein Hund steigen ein. Tom möchte eine _____ für die Fahrt _____. Er fragt den Chauffeur nach dem Preis. Der Chauffeur sagt: ‚Zwei Franken, bitte! Tom _____ dem Chauffeur das _____.