

GESCHICHTE

In der Uni

Leon ist Student, aber die Vorlesungen sind nicht immer interessant.

153 Wörter · 7 Übungen · Dauer: 25 Min.

Studium

Online lesen & hören

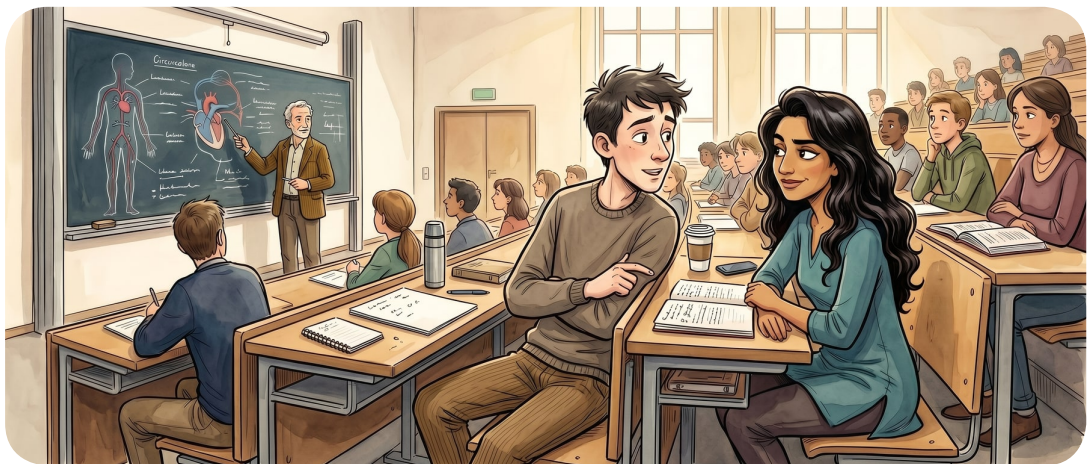

- 1 Leon studiert Medizin. Heute geht er in die Universität. Leon will eine Vorlesung besuchen. Er setzt sich neben Jana auf einen freien Sitz. Vor ihm steht der Professor. Er erklärt den Studierenden viele Dinge.

ENDE 1**Leon findet den Professor langweilig.**

- 2 Er spricht lieber mit Jana. Sie studiert auch Medizin. Leon und Jana

sprechen über ihr Studium. Es gefällt ihnen nicht. Sie finden es zu schwierig.

- 3 Die Vorlesung ist noch nicht zu Ende, aber Jana und Leon stehen schon auf. Sie gehen aus der Universität. Dann setzen sich die Zwei in einen Park.

ENDE 2

Leon hört gut zu.

- 4 Er schreibt alles auf, was der Professor sagt. In einem Jahr wird Leon sein Studium beenden. Danach will er Arzt werden. Also müssen Leons Noten sehr gut sein. Deshalb ist Leon ganz fleissig und lernt sehr viel.
- 5 Die Vorlesung ist zu Ende und Leon geht wieder nach Hause. Er lernt noch bis spät am Abend.

HÖREN & VERSTEHEN

L1) HÖRVERSTEHEN

Höre und kreuze die richtige Antwort an.



Online hören

ANFANG

1 Was studiert Leon?

- | | |
|------------------------------------|----------------------------------|
| <input type="radio"/> A Medizin | <input type="radio"/> B Biologie |
| <input type="radio"/> C Mathematik | <input type="radio"/> D Musik |

ANFANG

2 Was will Leon besuchen?

- | | |
|--|-------------------------------------|
| <input type="radio"/> A Eine Party | <input type="radio"/> B Ein Café |
| <input type="radio"/> C Eine Vorlesung | <input type="radio"/> D Ein Konzert |

ANFANG

3 Wer steht vor Leon?

- | | |
|---------------------------------------|-------------------------------------|
| <input type="radio"/> A Der Professor | <input type="radio"/> B Der Arzt |
| <input type="radio"/> C Jana | <input type="radio"/> D Ein Student |

L2) RICHTIG ODER FALSCH?

ANFANG

1 Leon studiert Medizin.☐ Richtig ☐ Falsch

ANFANG

2 Leon setzt sich neben Jana.☐ Richtig ☐ Falsch

ANFANG

3 Vor Leon steht ein Arzt.☐ Richtig ☐ Falsch

ANFANG

4 Der Professor erklärt den Studenten viele Dinge.☐ Richtig ☐ Falsch

ENDE 1

5 Leon spricht lieber mit Jana als mit dem Professor.☐ Richtig ☐ Falsch

ENDE 1

6 Jana und Leon bleiben bis zum Ende der Vorlesung.☐ Richtig ☐ Falsch

ENDE 2

7 Leon will später Arzt werden.

☐ Richtig ☐ Falsch

ENDE 2

8 Leon lernt nur wenig.

☐ Richtig ☐ Falsch

L3) MEHR FRAGEN

Kreuze die passende Antwort an.

ANFANG

1 Wohin geht Leon heute?

- | | |
|-------------------------------------|--|
| <input type="radio"/> A Nach Hause | <input type="radio"/> B In die Universität |
| <input type="radio"/> C In den Park | <input type="radio"/> D Ins Spital |

ANFANG

2 Was ist eine Vorlesung?

- | | |
|---|---|
| <input type="radio"/> A Ein Sport im Park | <input type="radio"/> B Ein Geschäft in der Stadt |
| <input type="radio"/> C Ein Unterricht an der Universität | <input type="radio"/> D Ein Essen am Abend |

ANFANG

3 Wo setzt sich Leon hin?

- ☐ A Auf einen freien Stuhl neben Jana
- ☐ B Auf den Boden
- ☐ C Neben den Professor
- ☐ D Vor die Tür

ANFANG

4 Was macht der Professor?

- ☐ A Er spielt Musik
- ☐ B Er erklärt den Studierenden viele Dinge.
- ☐ C Er geht nach Hause
- ☐ D Er schläft

ENDE 1

5 Worüber sprechen Leon und Jana?

- ☐ A Über das Wetter
- ☐ B Über ihr Studium
- ☐ C Über Musik
- ☐ D Über das Essen

ENDE 1

6 Wohin gehen Jana und Leon am Ende?

- ☐ A In ein Café
- ☐ B Nach Hause
- ☐ C In einen Park
- ☐ D In die Bibliothek

ENDE 2

7 Was macht Leon in der Vorlesung?

- ☐ A Er schläft ☐ B Er spricht mit Jana
☐ C Er schreibt alles auf ☐ D Er geht nach Hause

ENDE 2

8 Warum lernt Leon so viel?

- ☐ A Seine Noten müssen sehr gut sein ☐ B Er hat keine Gspänli
☐ C Er mag den Park ☐ D Er ist krank

L4) WAS PASSIERT WANN?

Bringe die Sätze in die richtige Reihenfolge. Trage die Zahlen 1 bis 4 in die Kästchen ein.

ANFANG

- 1** ☐ Er will eine Vorlesung besuchen.
☐ Er setzt sich neben Jana.
☐ Leon geht in die Universität.
☐ Der Professor steht vorne.
☐ Der Professor erklärt viele Dinge.

ENDE 1

2 Leon findet den Professor langweilig.

- ☐ Jana und Leon stehen auf.
- ☐ Sie gehen in einen Park.
- ☐ Leon spricht lieber mit Jana.
- ☐ Sie sprechen über ihr Studium.

ENDE 2

3 Leon hört gut zu.

- ☐ Er lernt noch bis spät am Abend.
- ☐ Leon geht nach Hause.
- ☐ Leon schreibt alles auf.
- ☐ Die Vorlesung ist zu Ende.

WORTSCHATZ & SCHREIBEN

W1) VOKABELN

Schreibe das passende Wort neben die Definition (unten).



die Universität

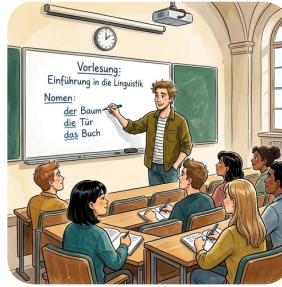

die Vorlesung



der Professor



der Arzt



der Park



der Stuhl

- Hier gibt es Bäume und Wege zum Spazieren
- Hier erklärt ein Lehrer an der Universität ein Thema
- Diese Person erklärt an der Universität viele Dinge
- Diese Person hilft kranken Menschen
- Darauf sitzt du
- Hier studieren viele junge Menschen

W2) LÜCKENTEXT I

Fülle die Lücken mit Wörtern aus dem Kasten.

erklärt schwierig besuchen studiert

Leon _____ Medizin und geht heute in die Universität. Dort
will er eine Vorlesung _____. Vor ihm steht der Professor
und _____ den Studenten viele Dinge. Für Leon ist das
Studium manchmal _____.

W3) LÜCKENTEXT II

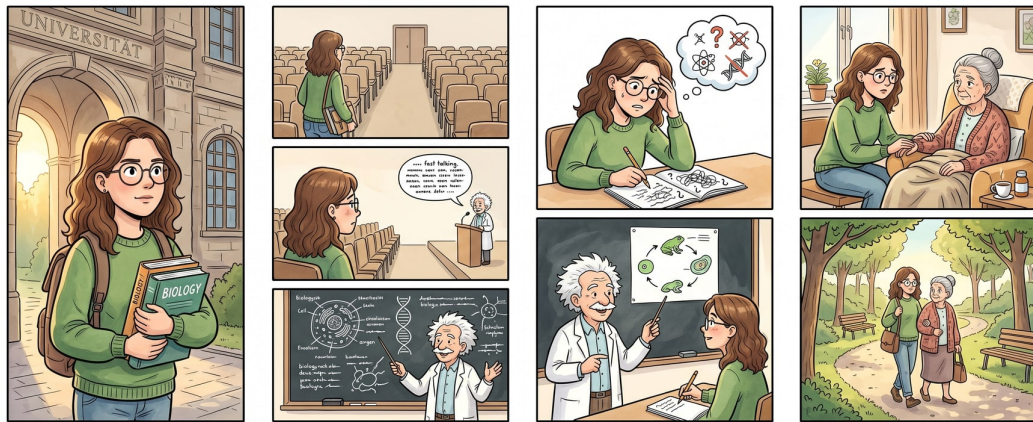

erklärt Stuhl Arzt besuchen studiert schwierig Park
Vorlesung Universität Professor

Sofia _____ Biologie. Jeden Morgen geht sie in die
_____. Dort hört sie eine lange _____. Sie findet noch
einen freien _____ ganz hinten. Vorne steht der _____
und spricht sehr schnell. Das Thema ist für Sofia sehr _____.
Zum Glück _____ der Professor alles noch einmal langsam.
Am Nachmittag will Sofia ihre kranke Grosi _____. Ihre Grosi
muss bald zum _____. Danach gehen die beiden zusammen
in den _____.